



**CONSULTA LEILAO SCORE**

**CONSULTA LEILAO**

Selecione a Consulta:

Parâmetro:

PLACA

CONF

**DADOS CONSULTADOS**

Parâmetro Selecionado PLACA

Dado Consultado AAA1234

**IDENTIFICAÇÃO DO CONTRATO**

Razão Social CONTRATO PF DE TESTE  
 Entidade 1  
 Código de Acesso 000011  
 CPF do Operador 012.345.XXX-XX

**RESULTADO RESUMIDO**

Data/Hora da Consulta 31/10/2014 13:23:30  
 Código de Resposta 31012330

**CONTEÚDOS QUE EXIGEM ATENÇÃO**

Legenda: Normal Ocorrência

- SITUAÇÃO DE CIRCULAÇÃO DO VEÍCULO
- SITUAÇÃO DE REMARCAÇÃO DO CHASSI
- RESTRIÇÕES ADMINISTRATIVAS/FINANCEIRAS/JUDICIAIS
- OCORRÊNCIA DE ROUBO E FURTO ATIVA
- VALIDACAO DE CHASSI
- PRECIFICADOR REALIZADO
- INDÍCIO DE SINISTRO**
- OFERTADO EM LEILÃO**
- SCORE DE LEILÃO**
- REMARKETING AUTOMOTIVO**
- INDICATIVO DE RECALL

**GRUPO DADOS CADASTRAIS**

**DECODIFICADOR DE CHASSI**

9	B	G	S	N	1	9	9	0	8	B	2	1	7	8	4	1
---	---	---	---	---	---	---	---	---	---	---	---	---	---	---	---	---

**VALIDAÇÃO**

Descrição	2000-MARCA/MODELO/ANO	Chassi Tratado	9BGSN19908B217841
Digito Verificador - Pos 9	NAO AVALIADO	Nº Serial - Pos. 12 em diante	AVALIADO CONSISTENTE
Idade Circulação (anos)	9	Serial do Chassi - Vidro	<b>8B217841</b>
<b>DECODIFICAÇÃO</b>			
Procedência	NACIONAL	Região	MERCOSUL
País	BRASIL	Local de Fabricação	SAO CAETANO DO SUL / SP
Categoria	AUTOMOVEL	Marca	GM
Modelo	CLASSIC SPIRIT	Ano Modelo	2008
Carroceria	SEDAN	Versão	SPIRIT
Motorização	1.0	Combustível	ALCOOL/GASOLINA
UF de 1º Emplacamento	<b>SP</b>		

**PRECIFICADOR I**

Código	Marca	Modelo/Versão	Combustível
004273-0	CHEVROLET	CORSA SED CLASS.SPIRIT 1.0/1.0 FLEXPPOWER	FLEX

**PRECIFICADOR II**

Código	Marca	Modelo/Versão	Combustível
01710117-7	CHEVROLET	CLASSIC FLEX / SPIRIT 1.0 VHC 8V FLEXPPOWER ETA./GAS. 4P	FLEX

**CARACTERÍSTICAS**

[ Data Última Atualização: 16/08/2013 ]

Placa	AAA1234	Município	VITORIA	UF	ES
Chassi	9BGTB08B0XB326166	Renavam	00800071512	Situação do Chassi	NORM
Situação do Veículo	EM CIRCULACAO	Tipo do Veículo	AUTOMOVEL	Espécie do Veículo	MISTC
Marca/Modelo	GM / ASTRA GLS	Ano de Fabricação	1999	Ano/Modelo	1999
Combustível	GASOLINA	Cor	AZUL	Procedência	NACIC
Potência (cv)	111	Cilindradas (cc)	2000	Tipo de Montagem	COMP
Tipo de Carroceria	NAO APLICAVEL	Nº da Carroceria	*	Qde de Eixos	*

**AGREGADOS**

Nº Chassi	9BGTB08B0XB326166	Nº Carroceria	*
Nº Motor	NK0003495	Nº Terceiro Eixo	*
Nº Câmbio	DB		
Nº Eixo Traseiro	*		

**CAPACIDADE**

Capacidade de Passageiros	005
Capacidade de Carga	*
Peso Bruto Total (PBT)	*
Cap Máxima de Tração (CMT)	*

**FATURAMENTO**

Tipo Doc do Faturado	JURIDICA
Identificação do Faturado	00.000.000/0001-00
UF do Faturado	SP
Tipo Doc do Proprietário	*
Doc do Proprietário	*

**IMPORTAÇÃO**

Tipo Doc da Importadora	*
Nº Ident da Importadora	*
Nº da DI	*
Data de Registro da DI	*
Unidade Local da SRF	*

**GRUPO RESTRIÇÕES E IMPEDIMENTOS**

**RESTRIÇÕES ADMINISTRATIVAS/FINANCEIRAS/JUDICIAIS**

Restrição 1	NADA CONSTA
Restrição 2	NADA CONSTA
Restrição 3	NADA CONSTA
Restrição 4	NADA CONSTA

Restrição Judicial RENAJUD? NAO

Data Limite Rest Tributária \*

OCORRÊNCIA DE ROUBO E FURTO ATIVA

Descrição VEICULO NAO INDICA OCORRENCIA DE ROUBO/FURTO

INDÍCIO DE SINISTRO

Descrição **SIM-REVENDA-VEIC-SINISTRADO-PR****ATENÇÃO!!!!!!**

**INDÍCIO DE SINISTRO** retorna a possibilidade do veículo ter sido objeto de análise de indenização, ocasionada por acidente de pequena ou in seguradoras. Caso retorne SIM, é necessário uma análise mais rigorosa dos dados do veículo. Mesmo assim, ainda que utilizando os melhores tecnológicos e processos operacionais, nos eximimos de qualquer responsabilidade pela eventual **NÃO INCLUSÃO** desta informação em algum de atraso ou falta do encaminhamento dos dados.

SCORE DO LEILÃO

Itens	Indicadores	Descrição
Score	<b>3</b>	MEDIOS DANOS
Aceitação por Seguradora	<b>69%</b>	PROBABILIDADE ENTRE 0% A 100% DO VEÍCULO SER SEGURADO PELAS PRINCIPAIS SEGURADORAS DO PAIS
% Tabela FIPE	<b>90%</b>	PERCENTUAL DA TABELA FIPE QUE PODERÁ SER APLICADO PELA SEGURADORA PARA AVALIAR O VEÍCULO E
Vistoria Especial?	<b>MAIOR PROBABILIDADE</b>	INDICA EXIGÊNCIA DE VISTORIA ESPECIAL POR PARTE DA SEGURADORA PARA CONTRATAÇÃO DE SEGURO.

**DEFINIÇÃO:** os indicadores acima tem por base estudos estatísticos de milhares de leilões analisados e contratação de seguros por diversas

OFERTADO EM LEILÃO

Quantidade de Registro(s) de Ofertado em Leilão: **1****AVISO IMPORTANTE!!!!!!**

As informações de Ofertado em Leilão são compostas de registros provenientes de diversos Leiloeiros. Caso o veículo consultado tenha sido objeto de conste na base de dados consultada ou apresente dados e/ou características incorretas; ou o leiloeiro não cadastrou em seu sistema ou insere incorretos; ou existe uma determinação judicial que impede a sua divulgação. Ao contrário das demais informações veiculares, a base de leilão não é gerenciada por órgãos públicos e sim por particulares, especializadas na captação e divulgação dessas informações, cabendo-lhes a total responsabilidade e atualização dos registros contidos em suas bases de dados.

OFERTA [ 1 ]

Leiloeiro	JOAO DA SILVA LEILAO	Id Leilão	55/7
Id Veiculo	344	Data do Leilão	21/11/2001
Pátio	JOAO DA SILVA LEILAO	Lote	074
Comitente Vendedor	*		
Placa	AAA1234	Chassi	9BGTB08B0XB326166
Condição Geral	<b>BATIDO</b>	Situação do Chassi	NORMAL
Modelo	ASTRA GLS	Renavam	*
Categoria	AUTOMOVEL	Marca	CHE
Ano Modelo	1999	Cor	AZUL
Nº Câmbio	DB	Combustível	GASOLINA
		Nº Motor	NK0
		Nº Carroceria	*
		Ano de Fabricação	1999
		Nº Eixo Traseiro	*

REMARKETING AUTOMOTIVO

Quantidade de Registro(s) de Ofertado em Leilão: **1****AVISO IMPORTANTE!!!!!!**

O Remarketing Automotivo é uma modalidade de venda que recoloca no mercado automóveis, utilitários, motos e caminhões. Geralmente são vendidos por bancos, financeiras, locadoras, empresas privadas, montadoras e concessionárias. A venda por intermédio de Remarketing automotivo oferece aos revendedores ou diretamente para o consumidor final. Os veículos ofertados passam antes por vistoria visual, mecânica, higienização e regulação de documentos, atestando a condição de circulação do veículo.

OFERTA [ 1 ]

Organizador	MANHEIM	Data do Evento	23/08/2016
Placa	AAA1234	Item	51
Vendedor	PEUGEOT CITROEN DO BRASIL AUTOMOVEIS LTDA	Condição Veículo	EM CIRCULO
Chassi	8BCND5FMYFGS12907	Renavam	545453334
Marca	I/CITROEN	Modelo	C4L A THP TEND
Ano Modelo	2015	Categoria	AU - SEDAN MEDIO
Combustível	GASOLINA	Nº Motor	10FJBZ2095969
Nº Carroceria	54354435543	Nº Eixo Traseiro	*
		Ano de Fabricação	2014
		Cor	PRETA
		Nº Câmbio	887787767

REGISTRO FOTOGRÁFICO

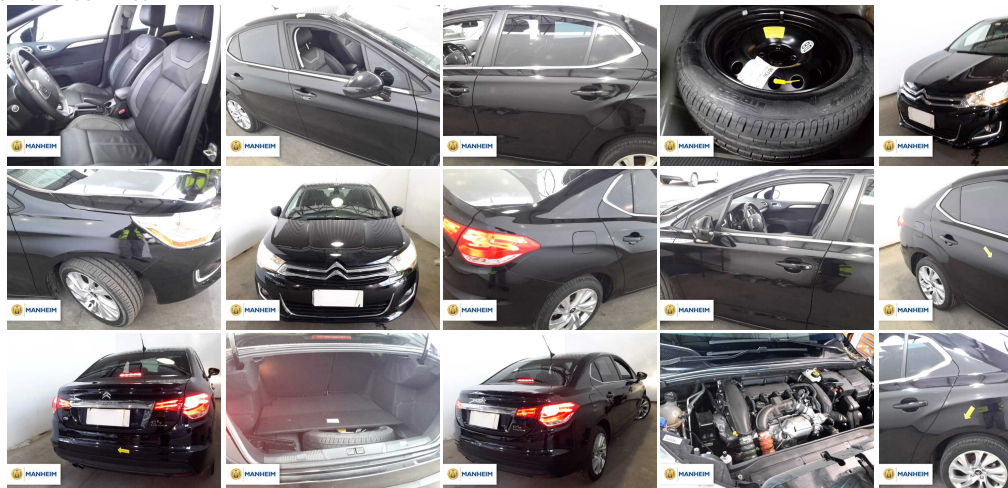

CHECK LIST DO VEÍCULO

Data Inspeção	22/08/2016	Motor	FUNCIONANDO	Porta Malas	NORMAL
Frente	NORMAL	Frente Direita	NORMAL	Frente Esquerda	NORMAL
Porta Frente Direita	NORMAL	Porta Frente Esq	NORMAL	Porta Traseira Dir	NORMAL

<b>Porta Traseira Esq</b>	DANIFICADO	<b>Traseira Direita</b>	RISCOS	<b>Traseira Esquerda</b>	DANIFICAD
<b>Lado Direito</b>	RISCOS	<b>Lado Esquerdo</b>	NORMAL	<b>Pneu Frente Dir</b>	NORMAL
<b>Pneu Frente Esq</b>	NORMAL	<b>Pneu Traseira Dir</b>	NORMAL	<b>Traseira</b>	DANIFICAD
<b>Caçamba</b>	*	<b>Bancos Dianteiros</b>	*	<b>Bancos Traseiros</b>	*
<b>Forro Teto</b>	*	<b>Teto</b>	*	<b>Carenagem Diant</b>	*
<b>Carenagem Direita</b>	*	<b>Carenagem Esq</b>	*	<b>Tanque Comb</b>	*
<b>Obs</b>	- KM 42086				

 **INDICATIVO DE RECALL**

**Descrição** VEICULO ENCONTRADO SEM RECALL



As informações fornecidas através do banco de dados são oriundas de diversas instituições públicas, autárquicas ou privadas, responsáveis pelos atos de registro dos veículos; pelo lançamento e arrecadação dos impostos, taxas e multas de trânsito; pelas ocorrências de acidentes, roubos e furtos; pelo pagamento das indenizações de perda total das seguradoras; pelas ofertas e arremates em leilões; pelas diferentes restrições administrativas, tributárias e judiciais; pelos gravames; enfim, um conjunto de dados que, por sua diversidade e complexidade, podem conter omissões e erros e cujos "links" podem estar "fora do ar" no momento da consulta, não sendo tais falhas motivo para ensejar qualquer reparação por parte da CONTRATADA. Estas informações, de uso exclusivo da CONTRATANTE, são protegidas por sigilo contratual e sua utilização para finalidade diversa da contratada, por outras pessoas ou empresas, caracteriza ilícito civil tornando a prova imprestável para o processo.

